Facade Reprise #2

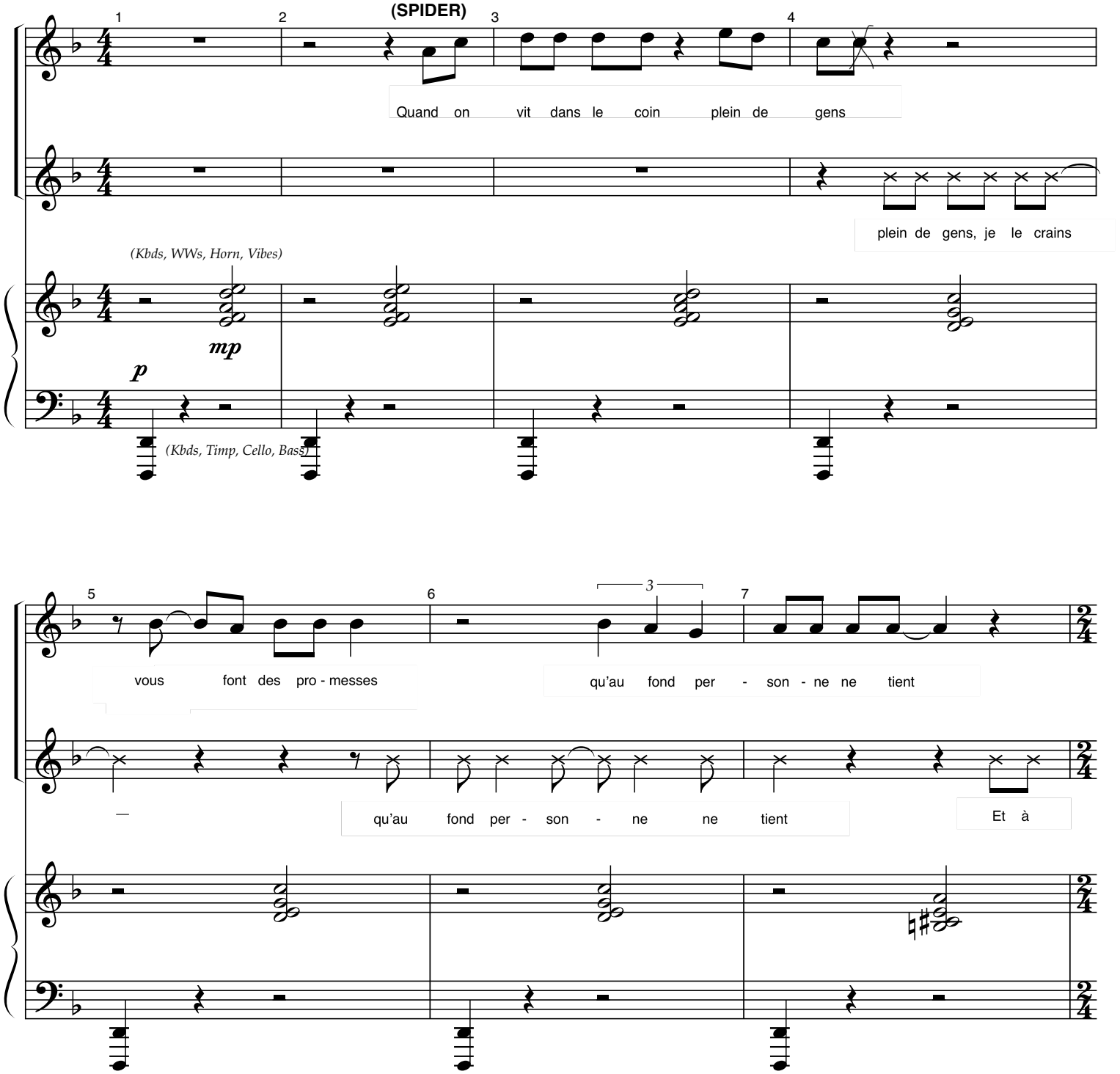

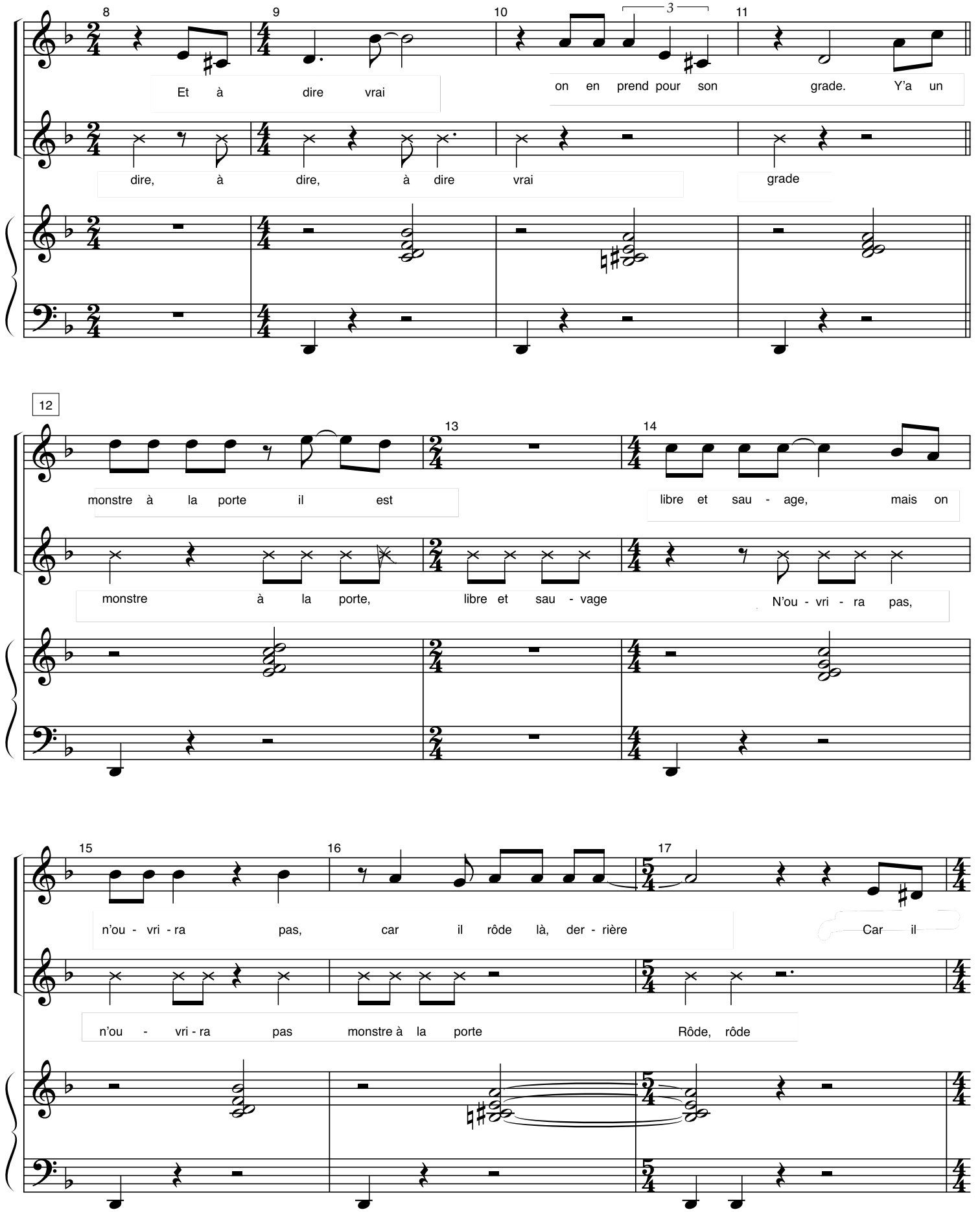
8
9
10
3
11
Et à dire vrai
on en prend pour son grade. Y'a un
dire, à dire, à dire vrai
grade
12
13
14
monstre à la porte il est
libre et sau - age, mais on
monstre à la porte,
libre et sau - vage
N'ou - vri - ra pas,
15
16
17
n'ou - vri - ra pas,
car il rôde là, der - rière
Car il
n'ou - vri - ra pas
monstre à la porte
Rôde, rôde

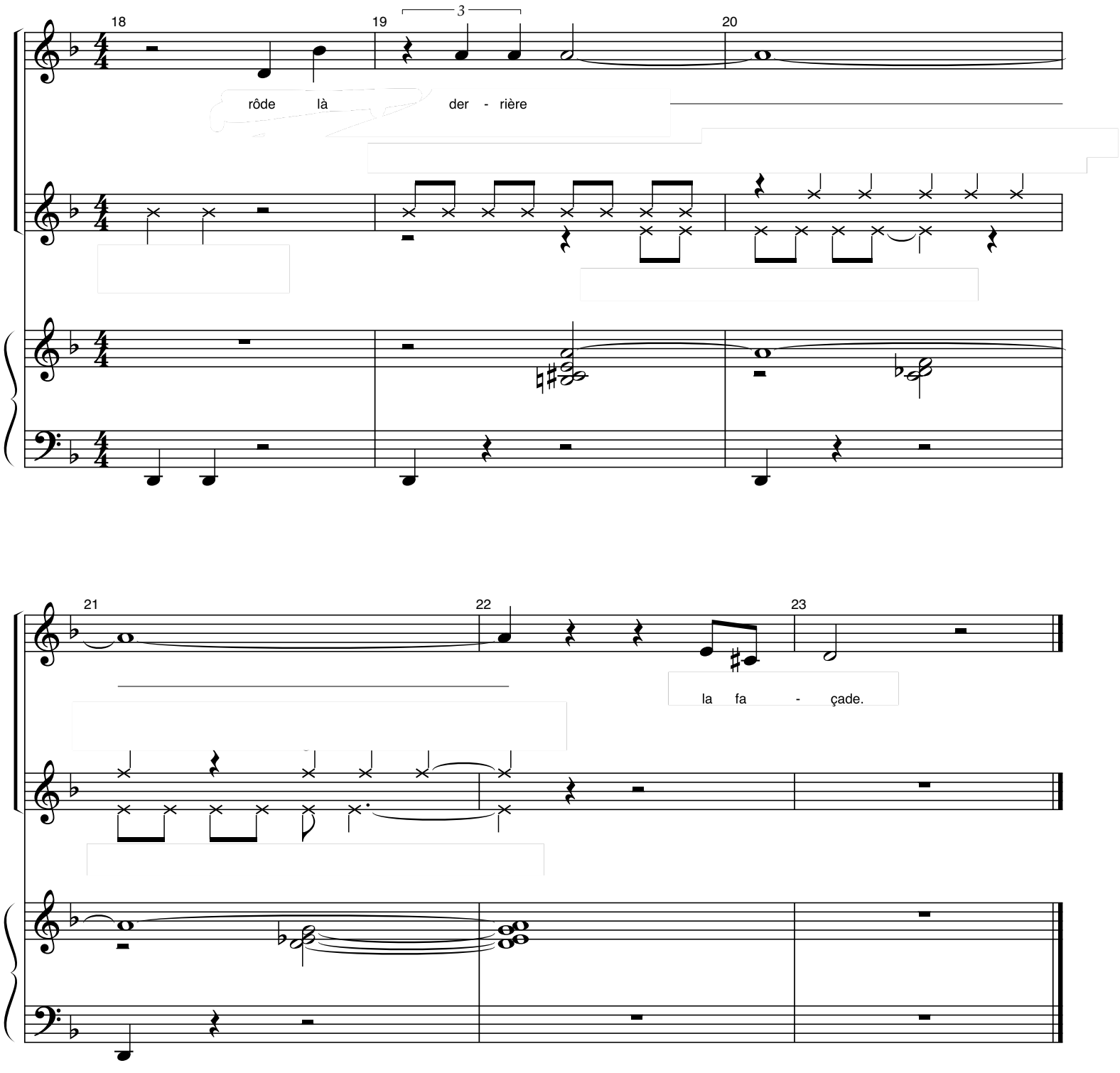

Segue