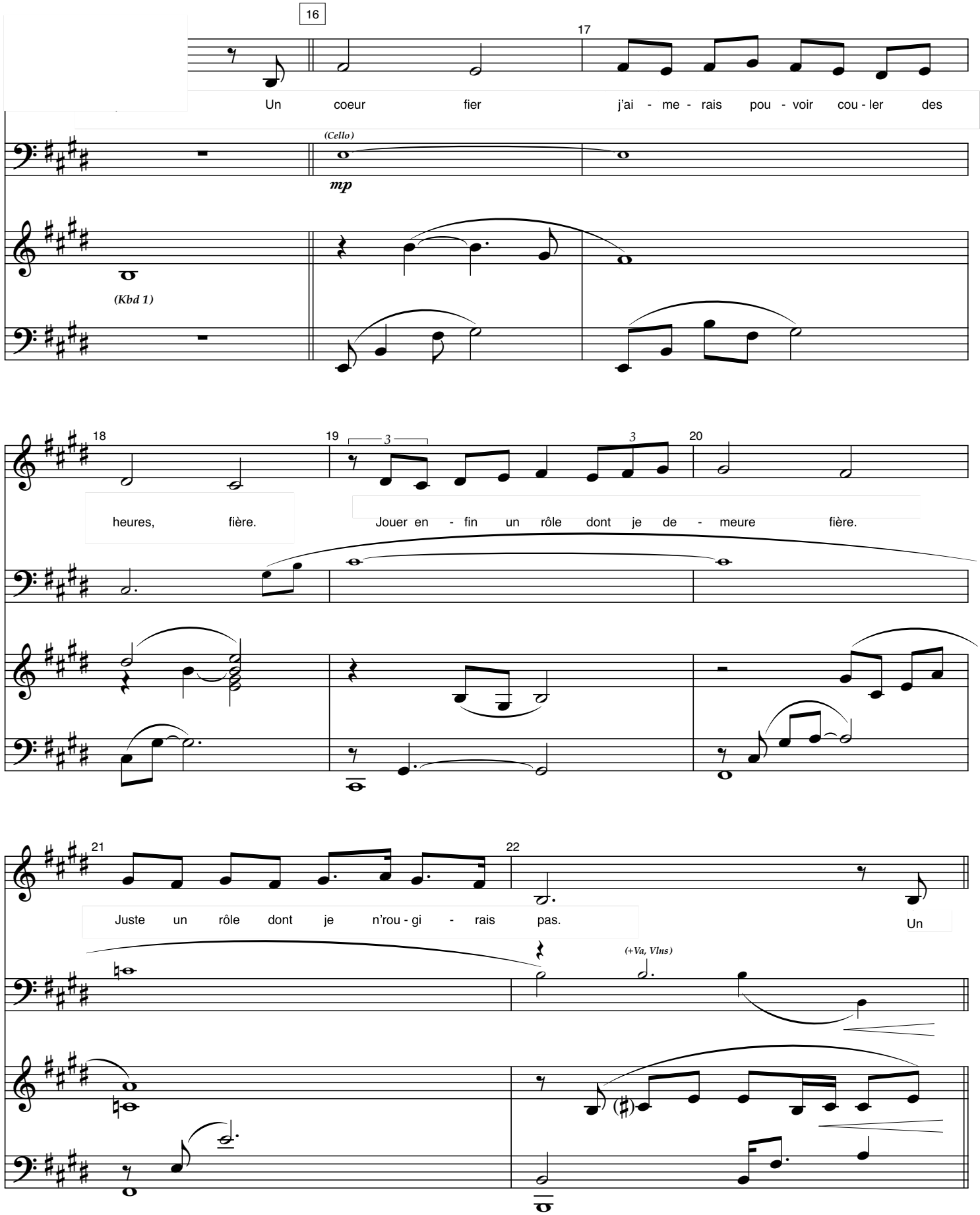
16
17
Un coeur fier j'ai - me - rais pou - voir cou - ler des
(Cello)
mp
(Kbd 1)
18
19
20
heures, fière.
Jouer en - fin un rôle dont je de - meure fière.
21
22
Juste un rôle dont je n'rou - gi - rais pas.
Un
(+Va, Vlns)

23

Rubato con moto

24

autre air l'oc - ca - sion de res - pi - rer un

(Strings) *mp*

(Kbd 1)

(+Kbd 3—Harp)

25 26 27

autre air que je voie

(WWs, Strings)

(Clar) *mp*

ritard

28 29 30

que l'es - poir peut ex - is - ter pour moi. Rien qu'une chance

(Horn) *mp*

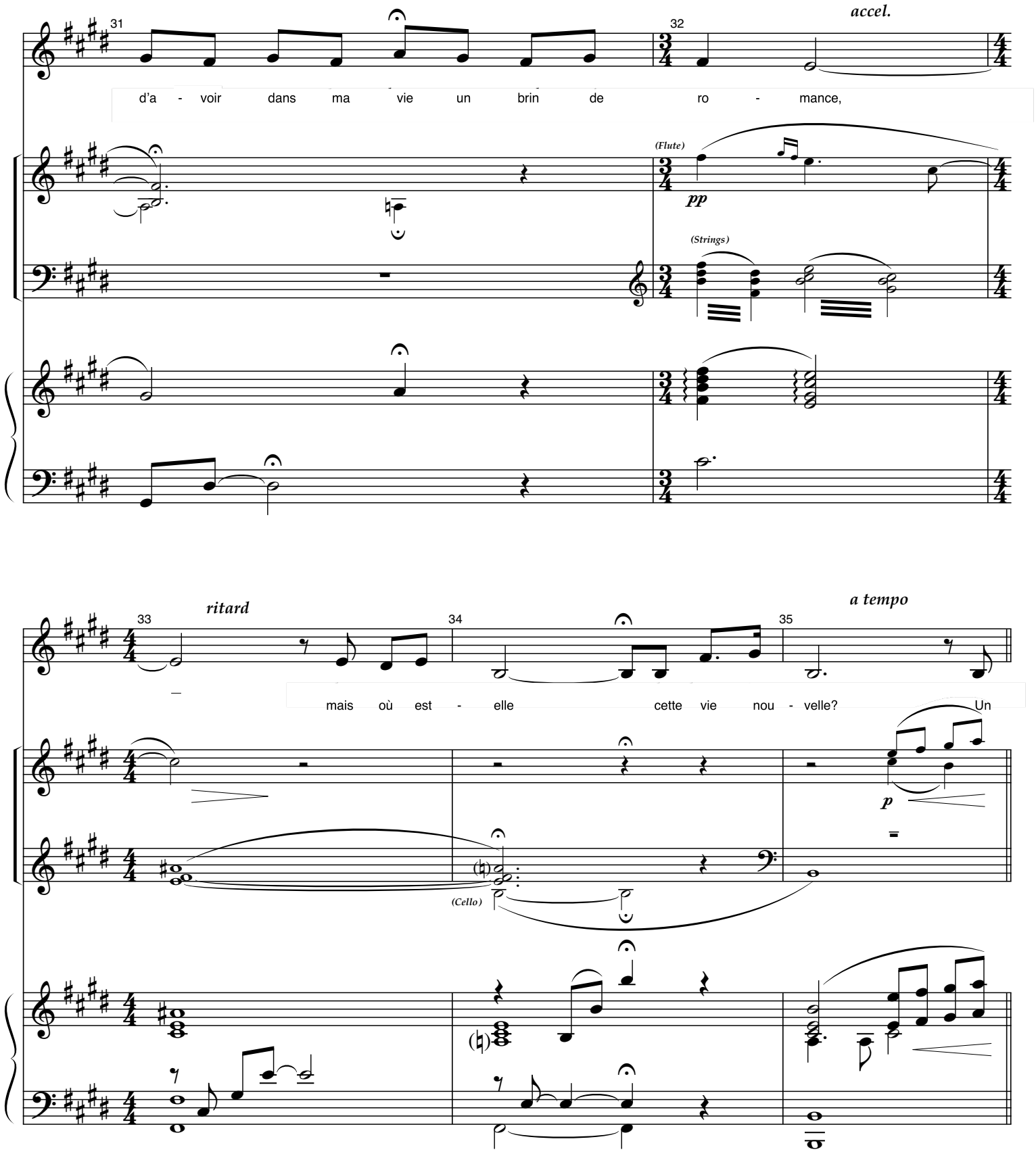
31
32
accel.
d'a - voir dans ma vie un brin de ro - mance,
(Flute)
pp
(Strings)
33
ritard
34
35
a tempo
mais où est - elle cette vie nou - velle? Un
p
(Cello)

36

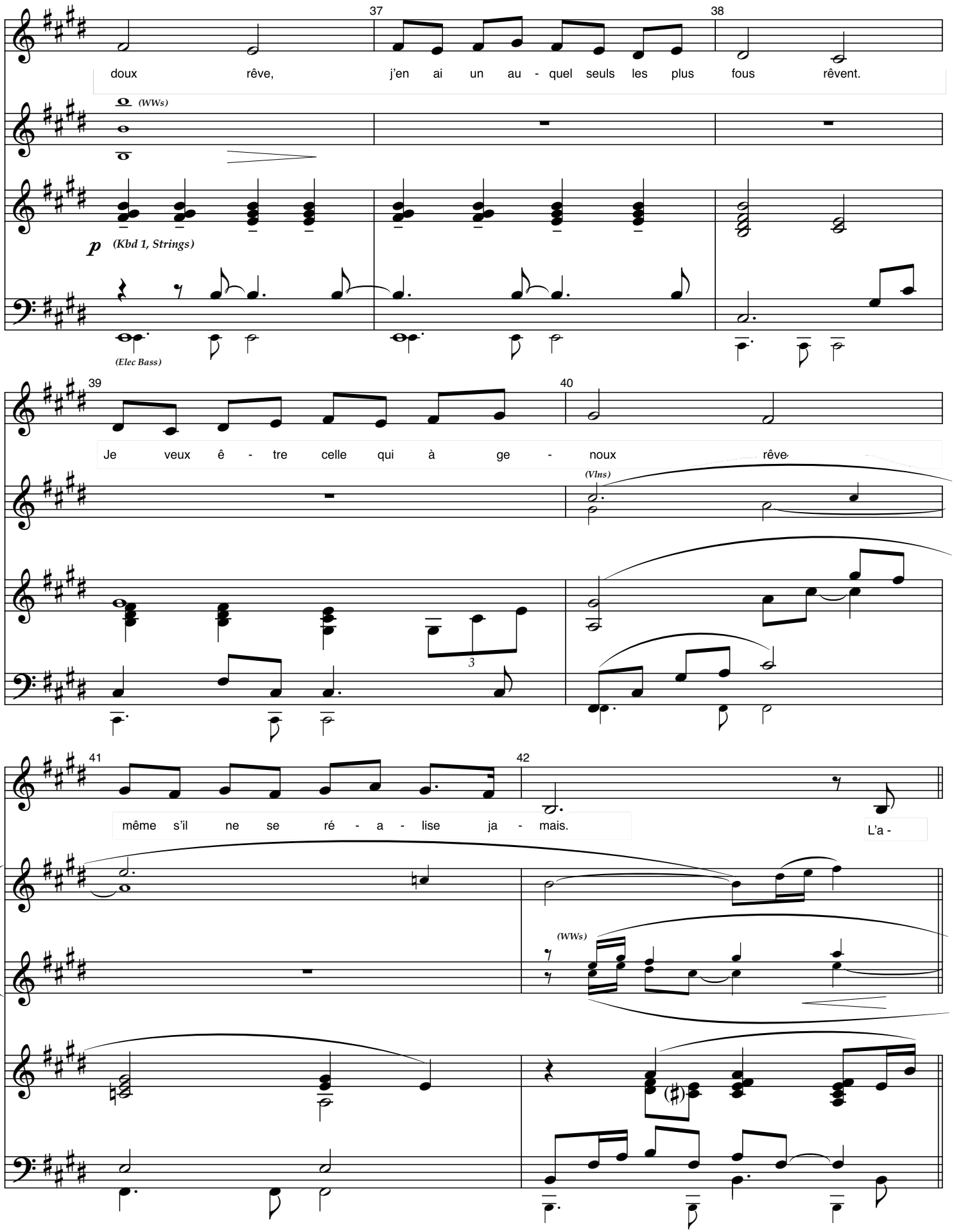
37
38
doux rêve, j'en ai un au - quel seuls les plus fous rêvent.
(WWs)
p
(Kbd 1, Strings)
(Elec Bass)
39
40
Je veux ê - tre celle qui à ge - noux rêve
(Vlns)
3
41
42
même s'il ne se ré - a - lise ja - mais.
L'a -
(WWs)

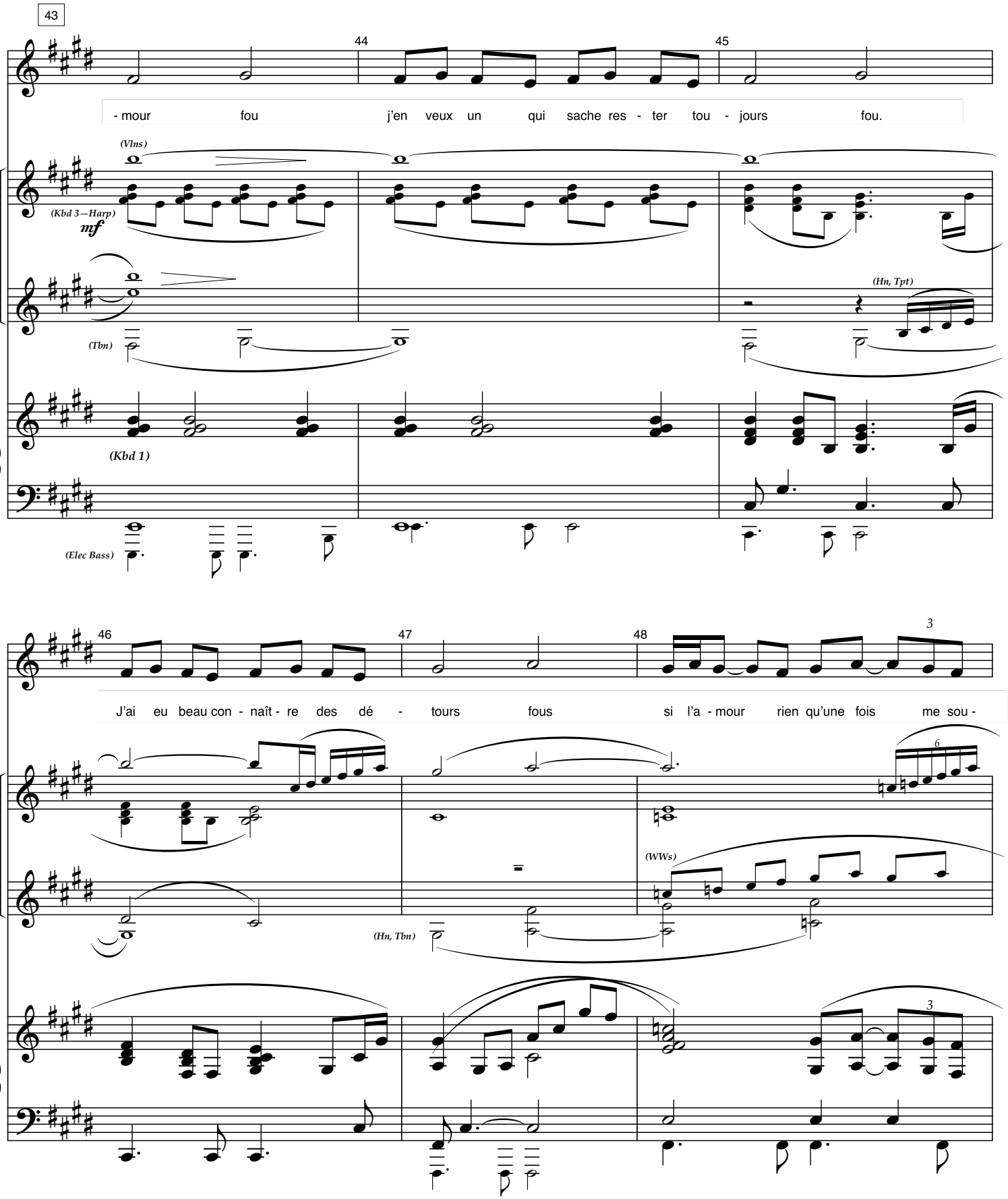
43
44
45
- mour fou j'en veux un qui sache res - ter tou - jours fou.
(Vlns)
(Kbd 3—Harp)
mf
(Tbn)
(Hn, Tpt)
(Kbd 1)
(Elec Bass)
46
47
48
3
J'ai eu beau con - naît - re des dé - tours fous si l'a - mour rien qu'une fois me sou -
6
(WWs)
(Hn, Tbn)
3

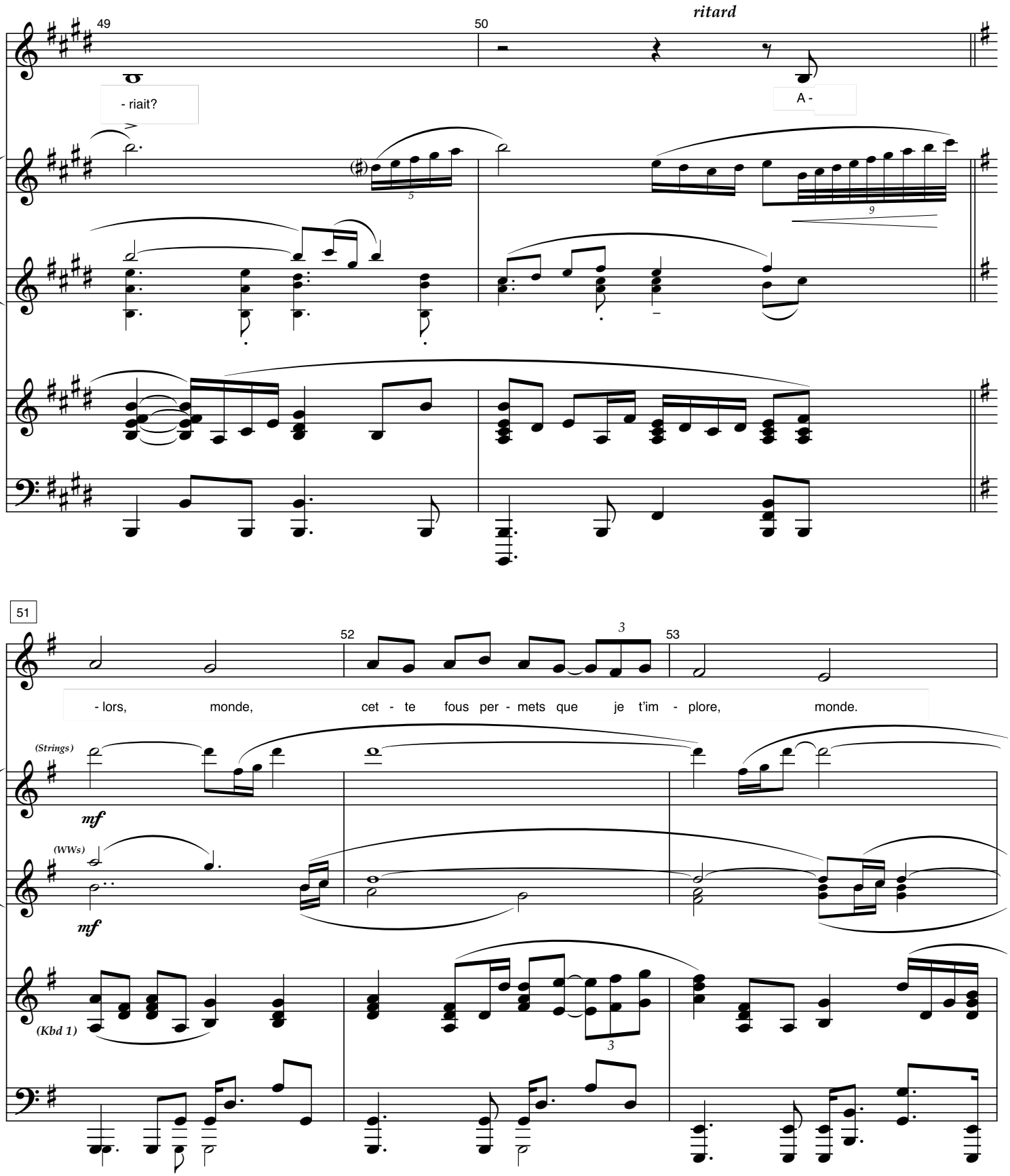
49
50
ritard
- riait?
A -
51
52
53
- lors, monde, cet - te fous per - mets que je t'im - plore, monde.
(Strings)
mf
(WWs)
mf
(Kbd 1)

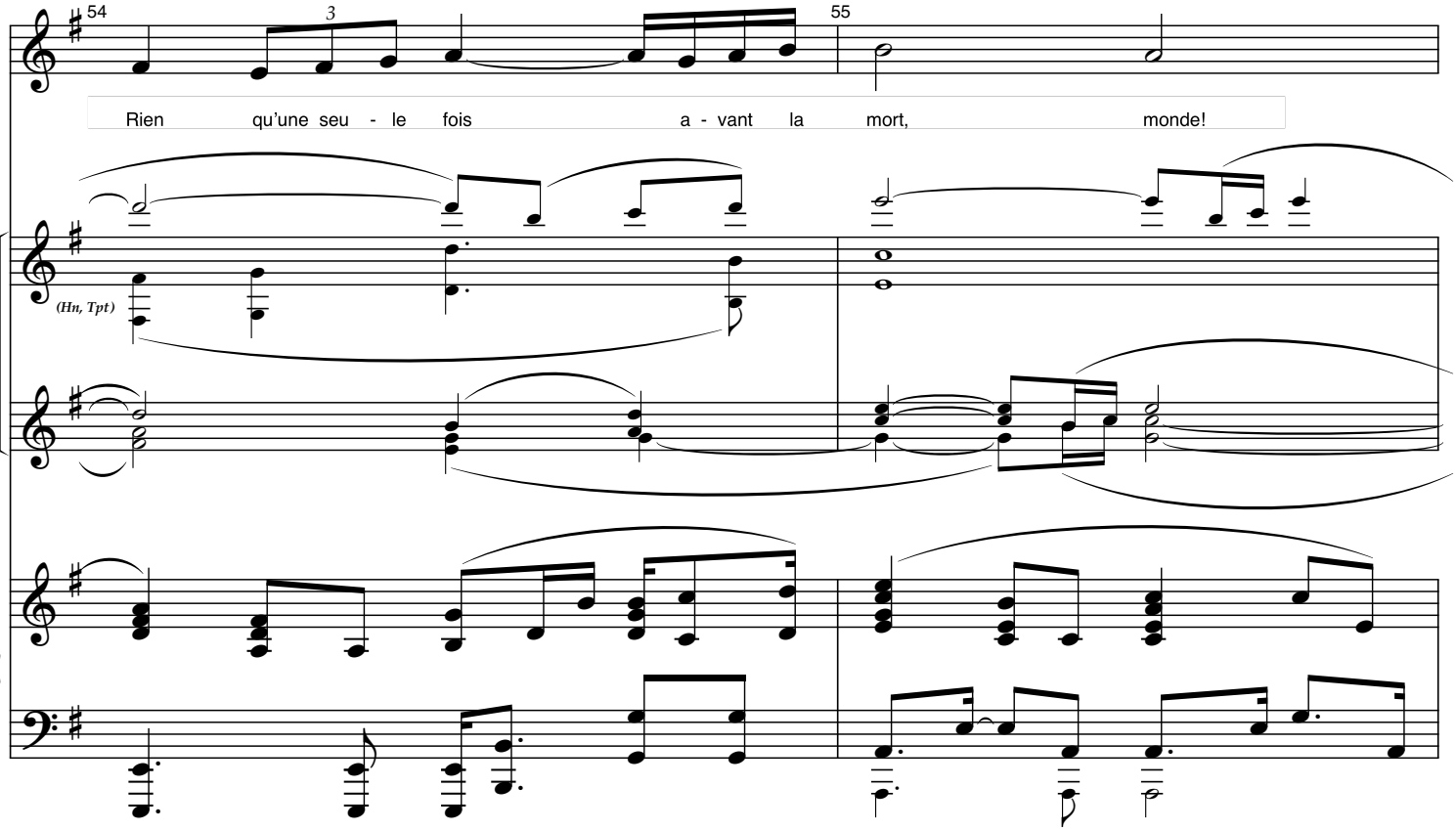
54
55
Rien qu'une seu - le fois a - vant la mort, monde!
(Hn, Tpt)

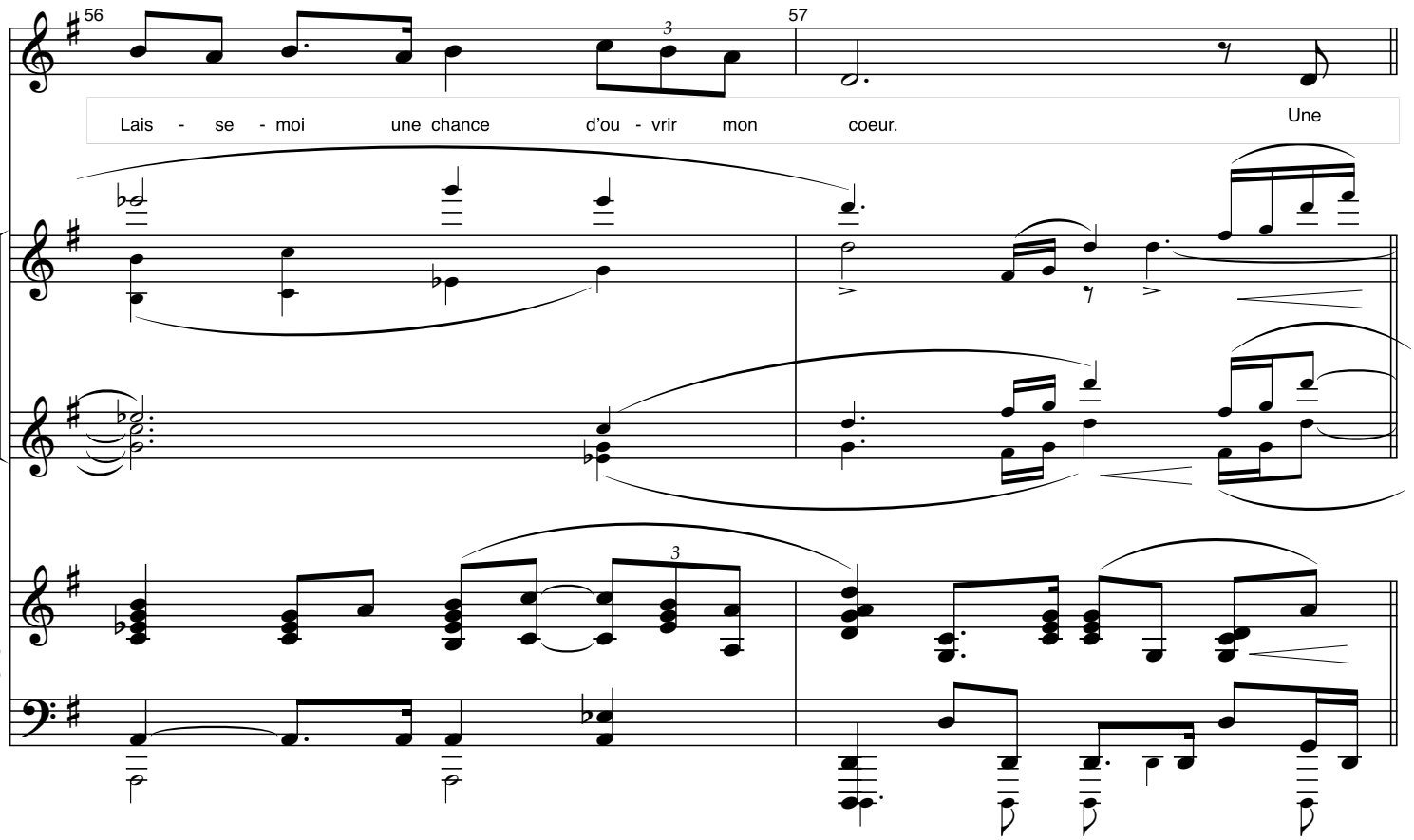
56
57
Lais - se - moi une chance d'ou - vrir mon coeur. Une

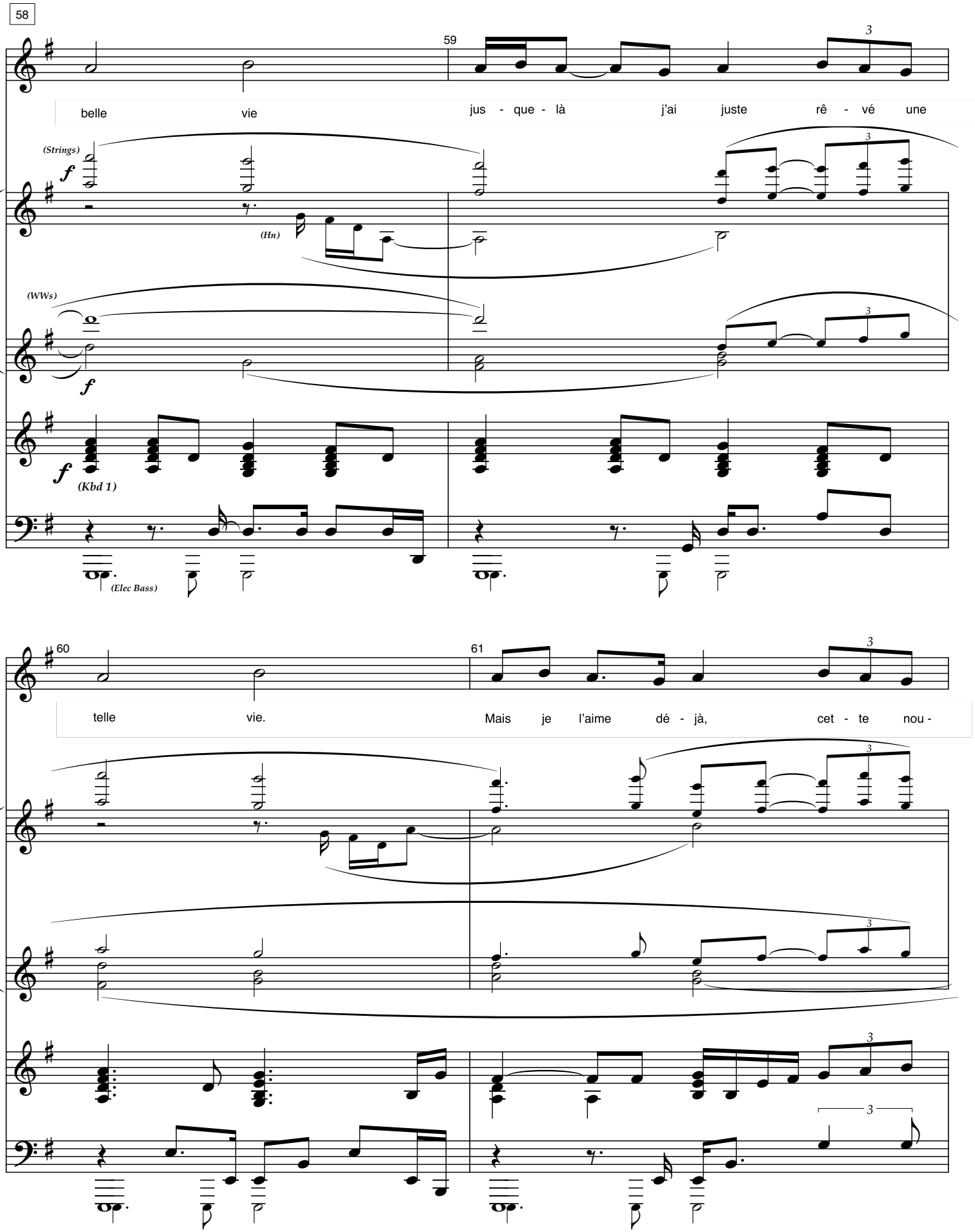
58
59
belle vie jus - que - là j'ai juste rê - vé une
(Strings)
f
(Hn)
(WWs)
f
f
(Kbd 1)
(Elec Bass)
60
61
telle vie. Mais je l'aime dé - jà, cet - te nou -
3

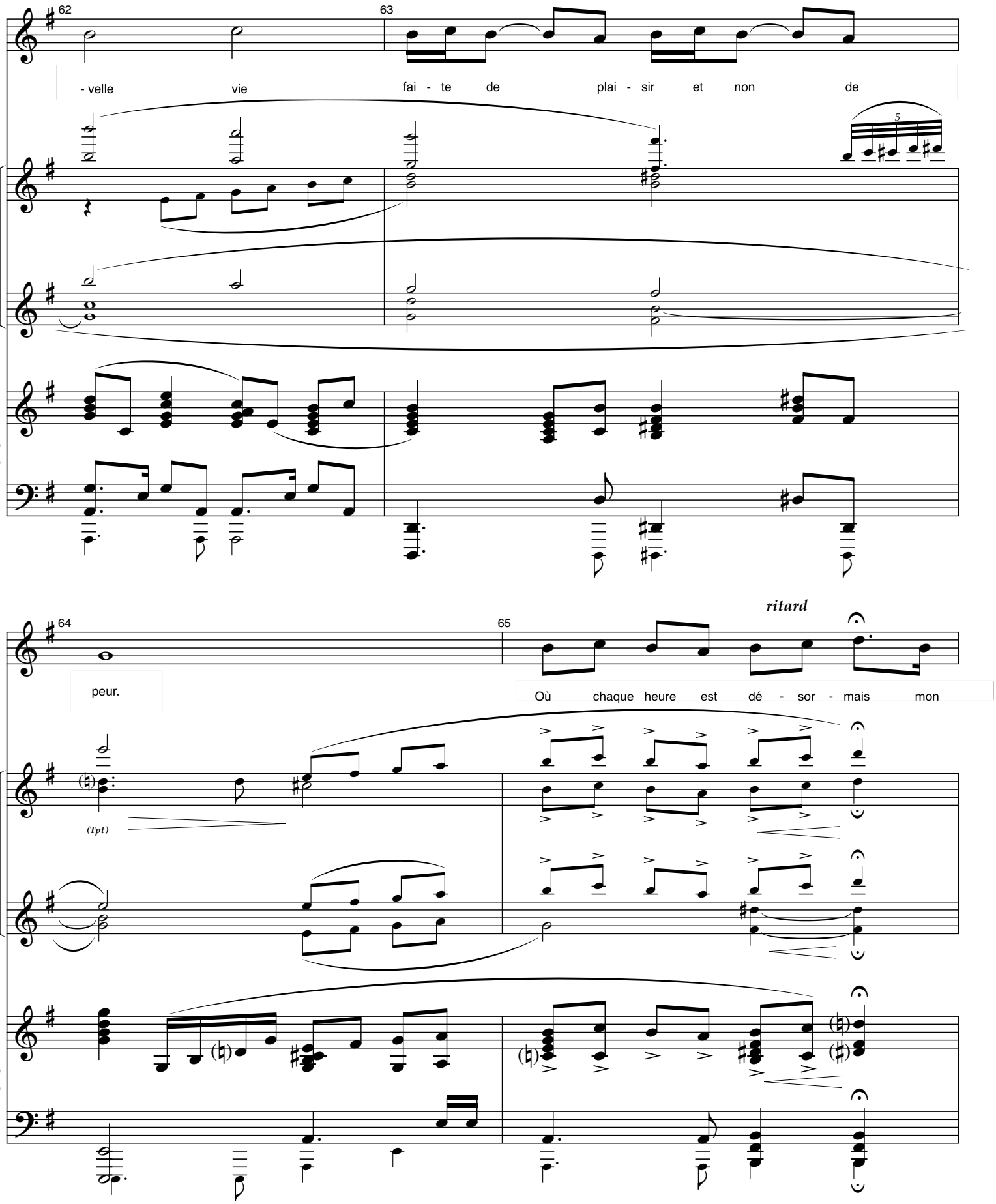
62
63
- velle vie fai - te de plai - sir et non de
5
64
65
ritard
peur.
Où chaque heure est dé - sor - mais mon
(Tpt)

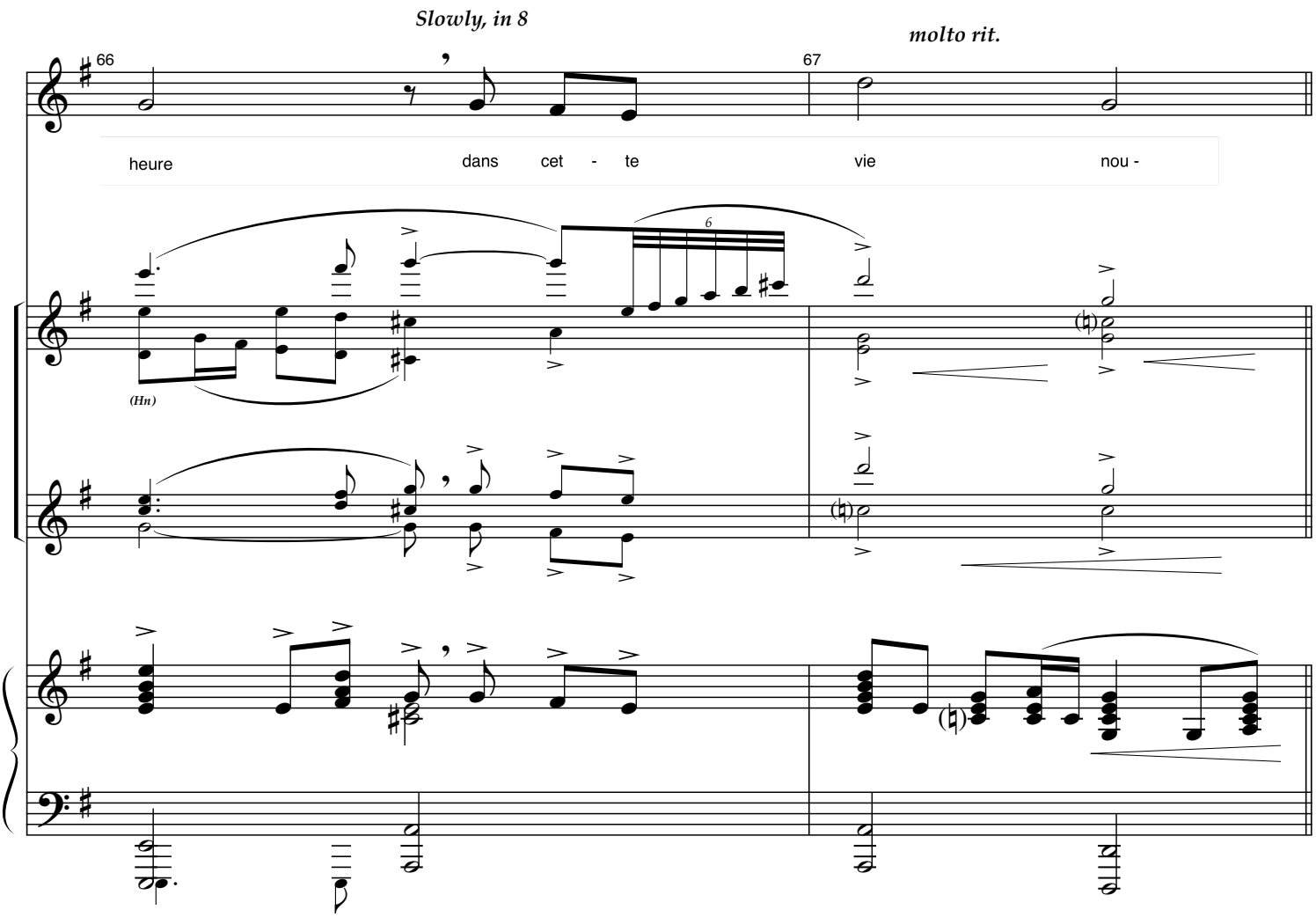
Slowly, in 8
molto rit.
66
67
heure
dans
cet - te
vie
nou -
(Hn)

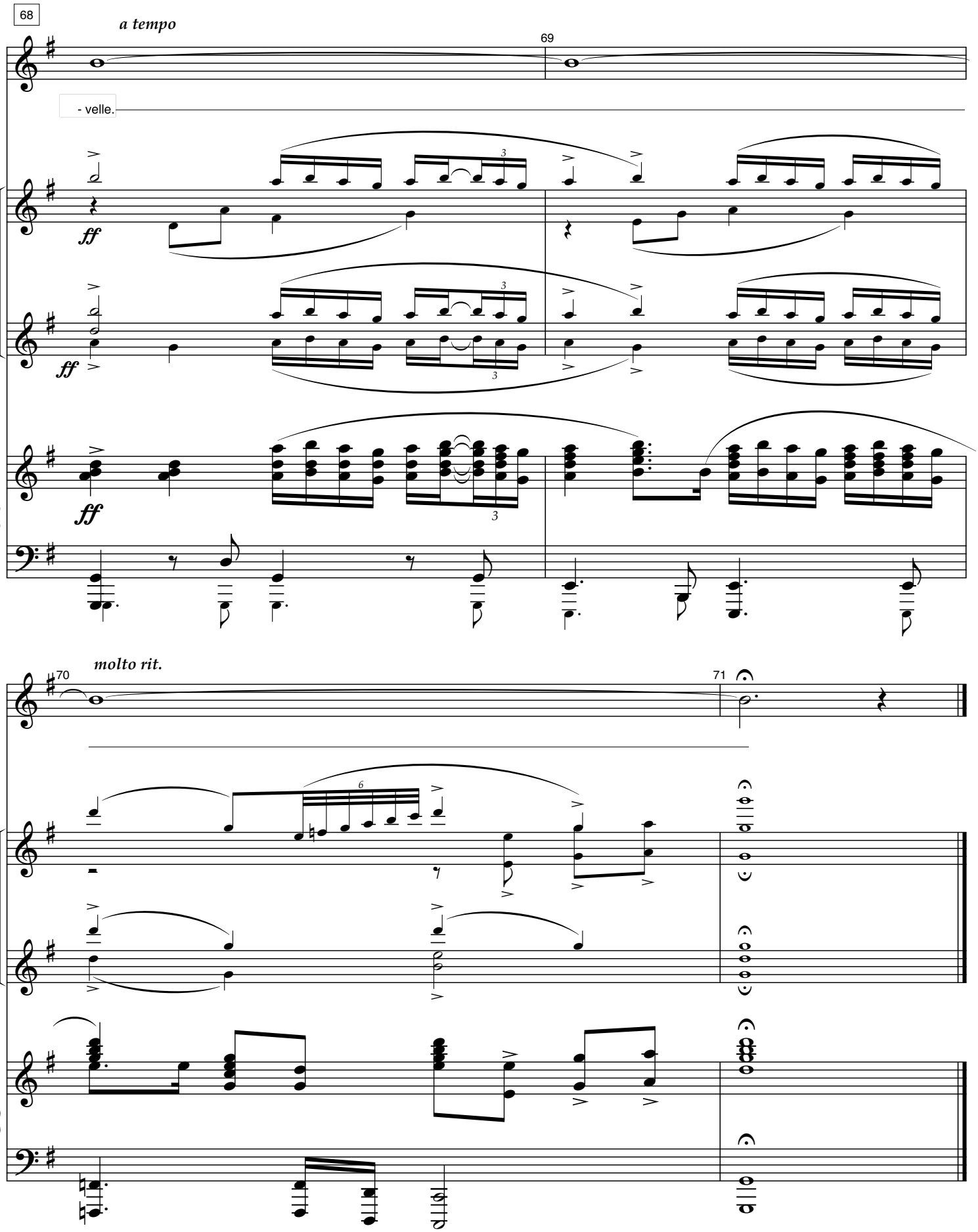
68
a tempo
69
- velle.
ff
ff
ff
70
molto rit.
71