Traduction provisoire

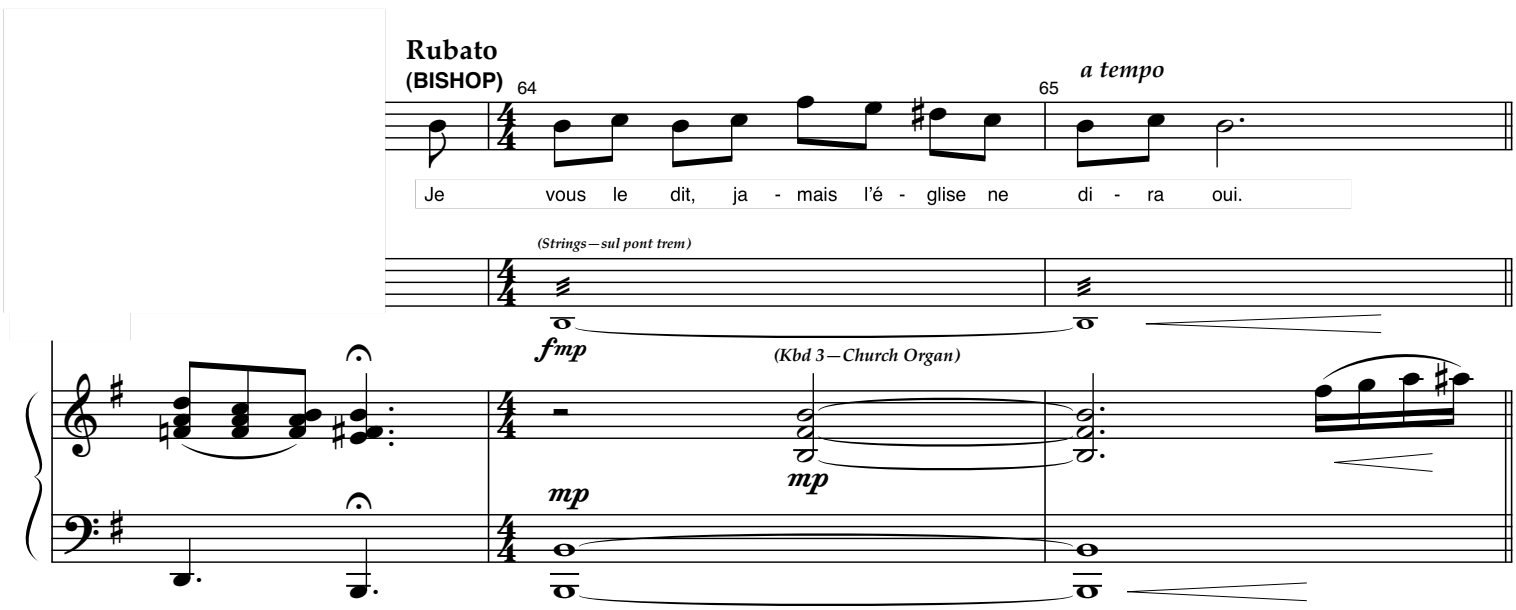

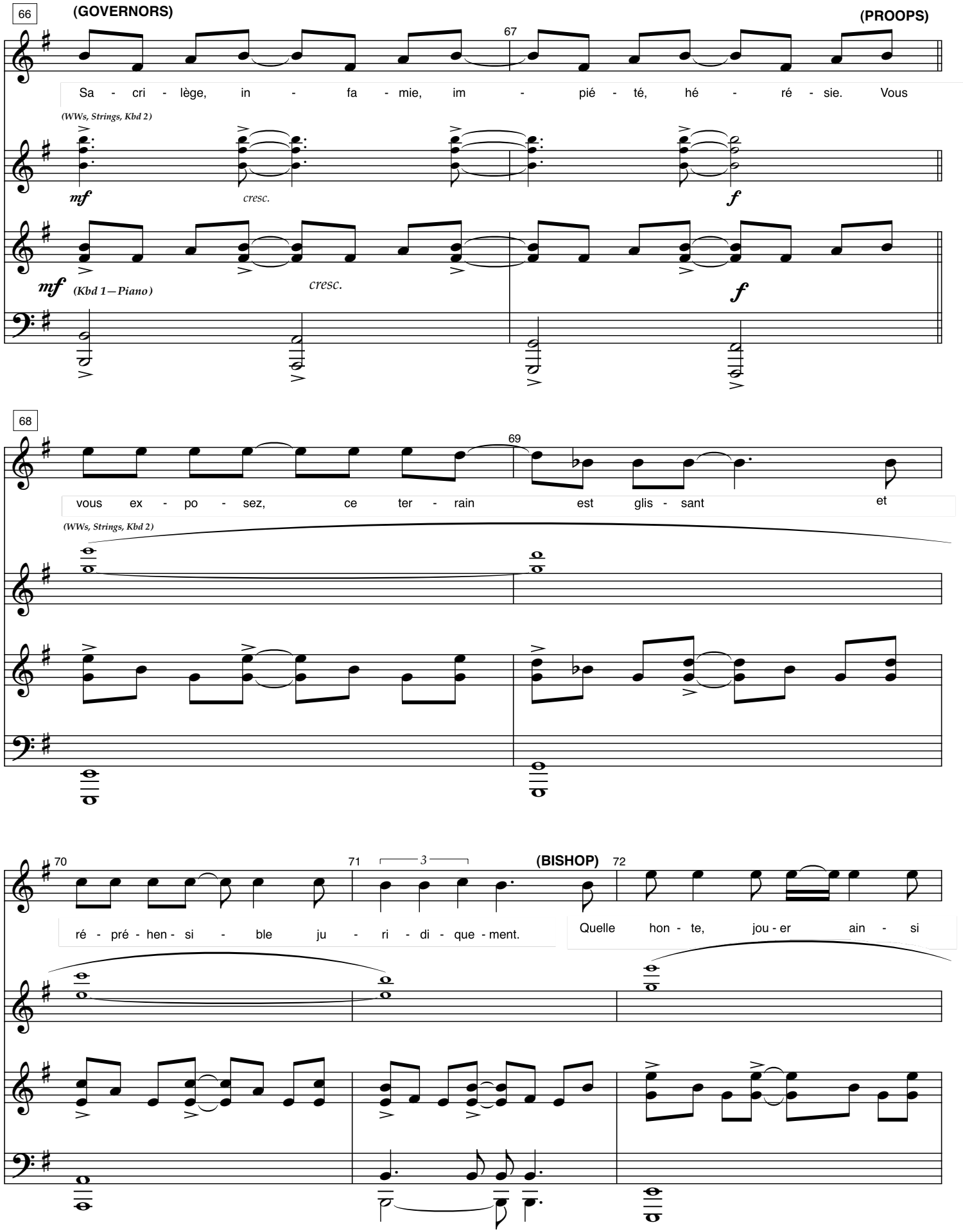
66
(GOVERNORS)
(PROOPS)
67
Sa - cri - lège, in - fa - mie, im - pié - té, hé - ré - sie. Vous
(WWs, Strings, Kbd 2)
mf
cresc.
f
mf
(Kbd 1—Piano)
cresc.
f
68
69
vous ex - po - sez, ce ter - rain est glis - sant et
(WWs, Strings, Kbd 2)
70
71
3
(BISHOP)
72
ré - pré - hen - si - ble ju - ri - di - que - ment.
Quelle hon - te, jou - er ain - si

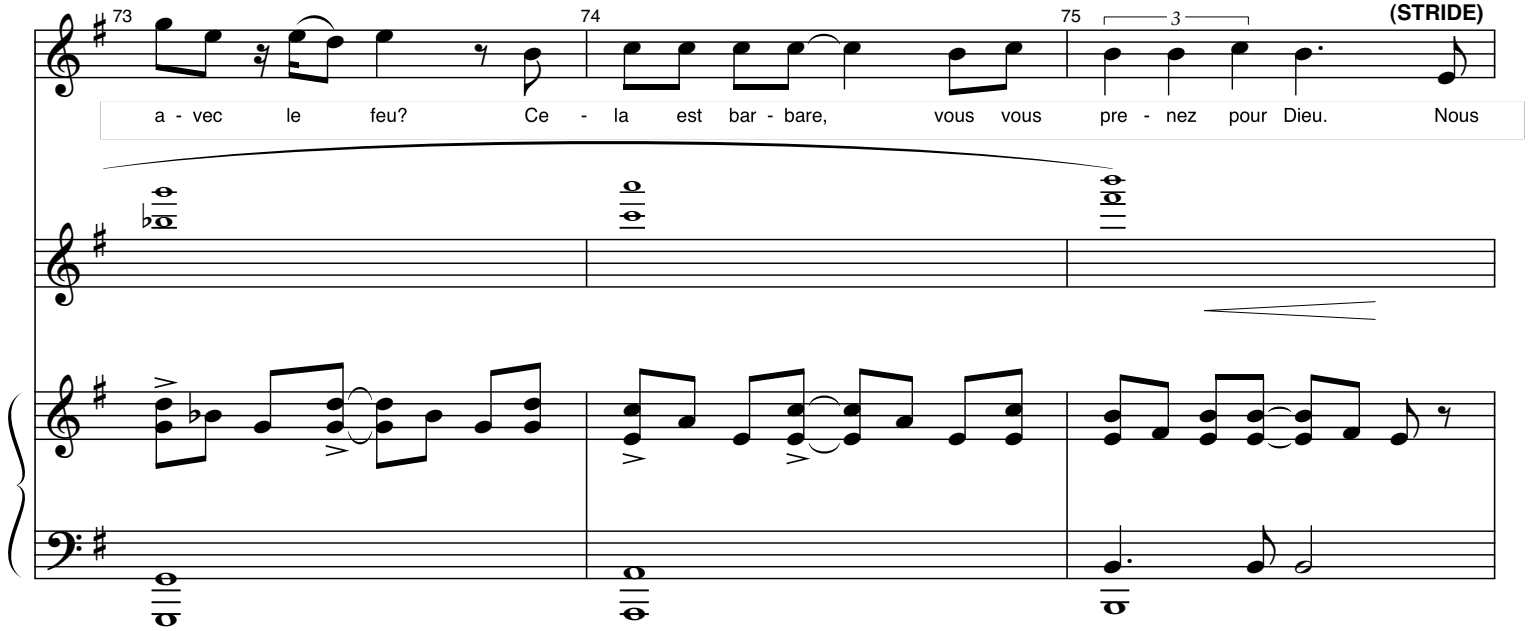
73
74
75
3
(STRIDE)
a - vec le feu? Ce - la est bar - bare, vous vous pre - nez pour Dieu. Nous

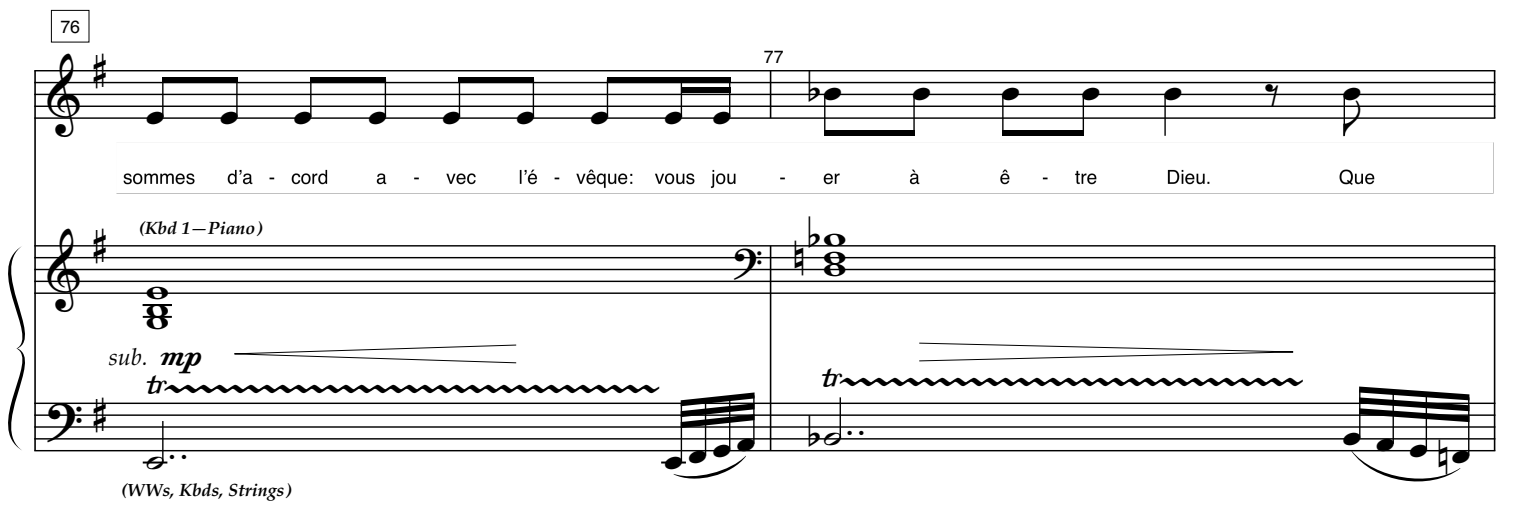
76
77
sommes d'a - cord a - vec l'é - vêque: vous jou - er à ê - tre Dieu. Que
(Kbd 1—Piano)
sub. mp
tr
tr
(WWs, Kbds, Strings)

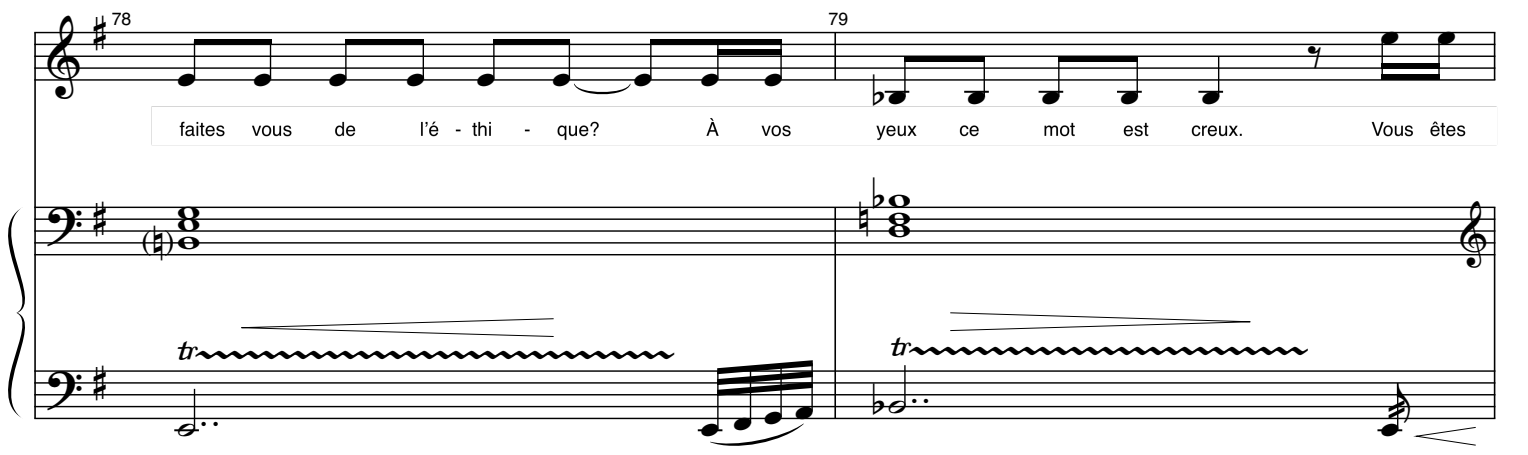
78
79
faites vous de l'é - thi - que? À vos yeux ce mot est creux. Vous êtes
tr
tr

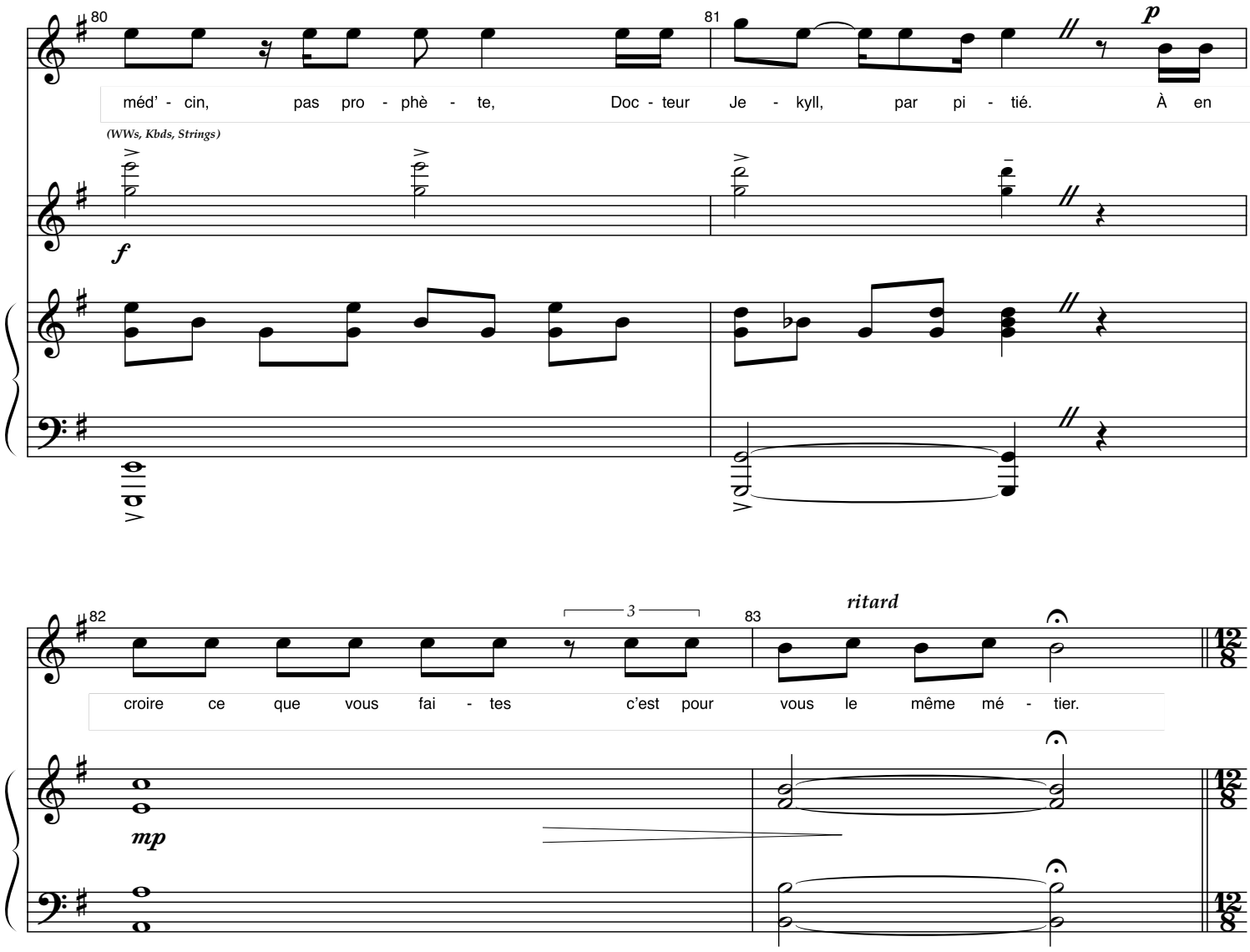
80
81
p
méd' - cin, pas pro - phè - te, Doc - teur Je - kyll, par pi - tié. À en
(WWs, Kbds, Strings)
f
82
3
83
ritard
croire ce que vous fai - tes c'est pour vous le même mé - tier.
mp

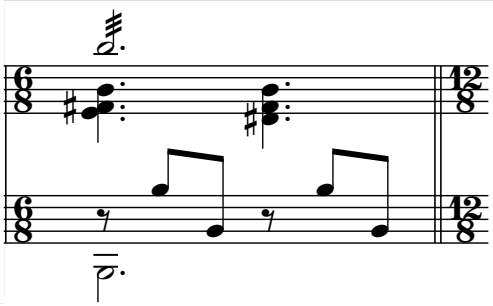

98

(LADY BEACONSFIELD)

99

Non, doc - teur, nous ne ter - ni - rons pas notre i - mage au pro - fit d'u - ne telle im - pos - ture!

(Oboe, Horn, Kbd)

f

(Orch) *f*

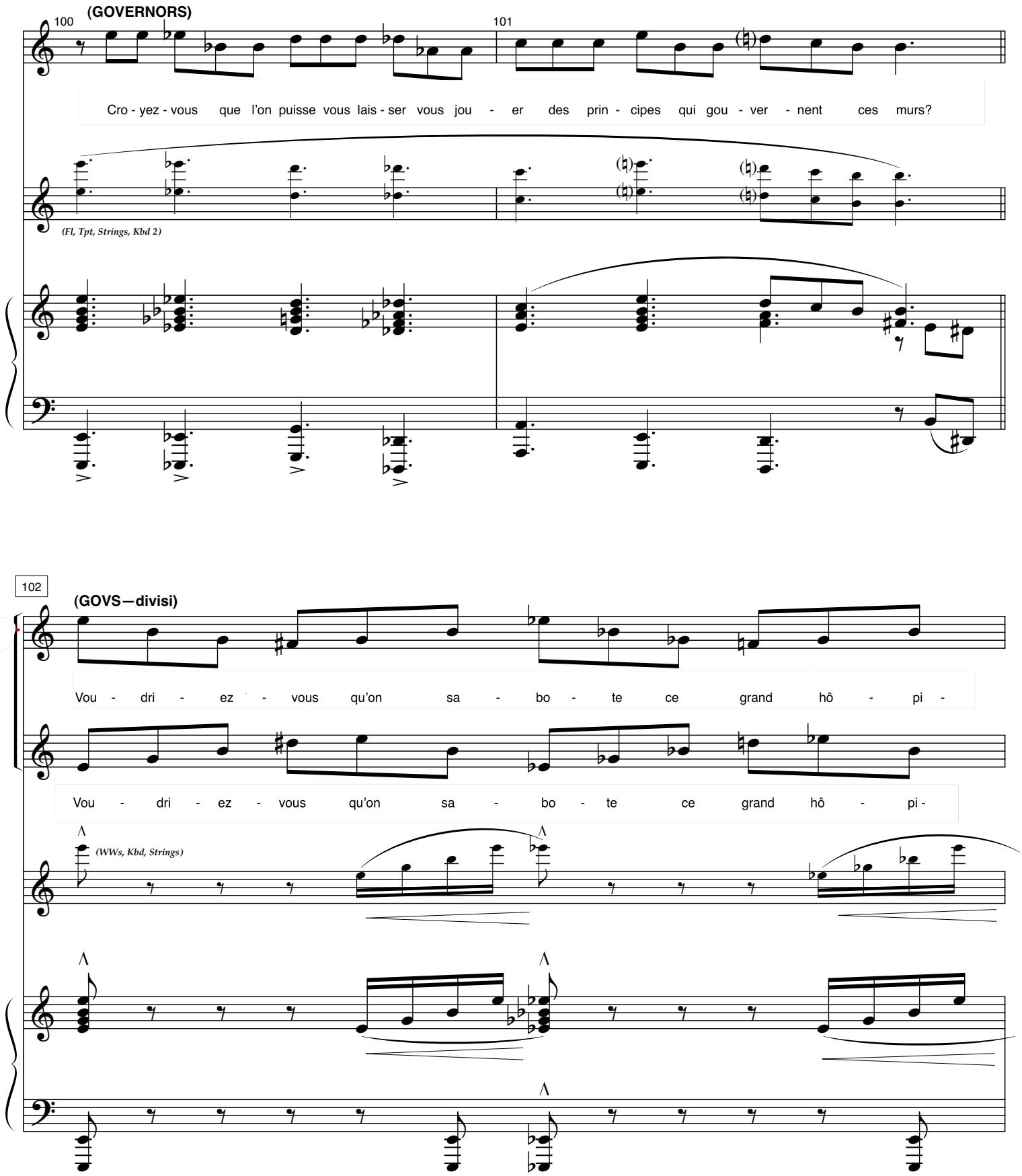
100
(GOVERNORS)
101
Cro - yez - vous que l'on puisse vous lais - ser vous jou - er des prin - cipes qui gou - ver - nent ces murs?
(Fl, Tpt, Strings, Kbd 2)
102
(GOVS—divisi)
Vou - dri - ez - vous qu'on sa - bo - te ce grand hô - pi -
Vou - dri - ez - vous qu'on sa - bo - te ce grand hô - pi -
(WWs, Kbd, Strings)

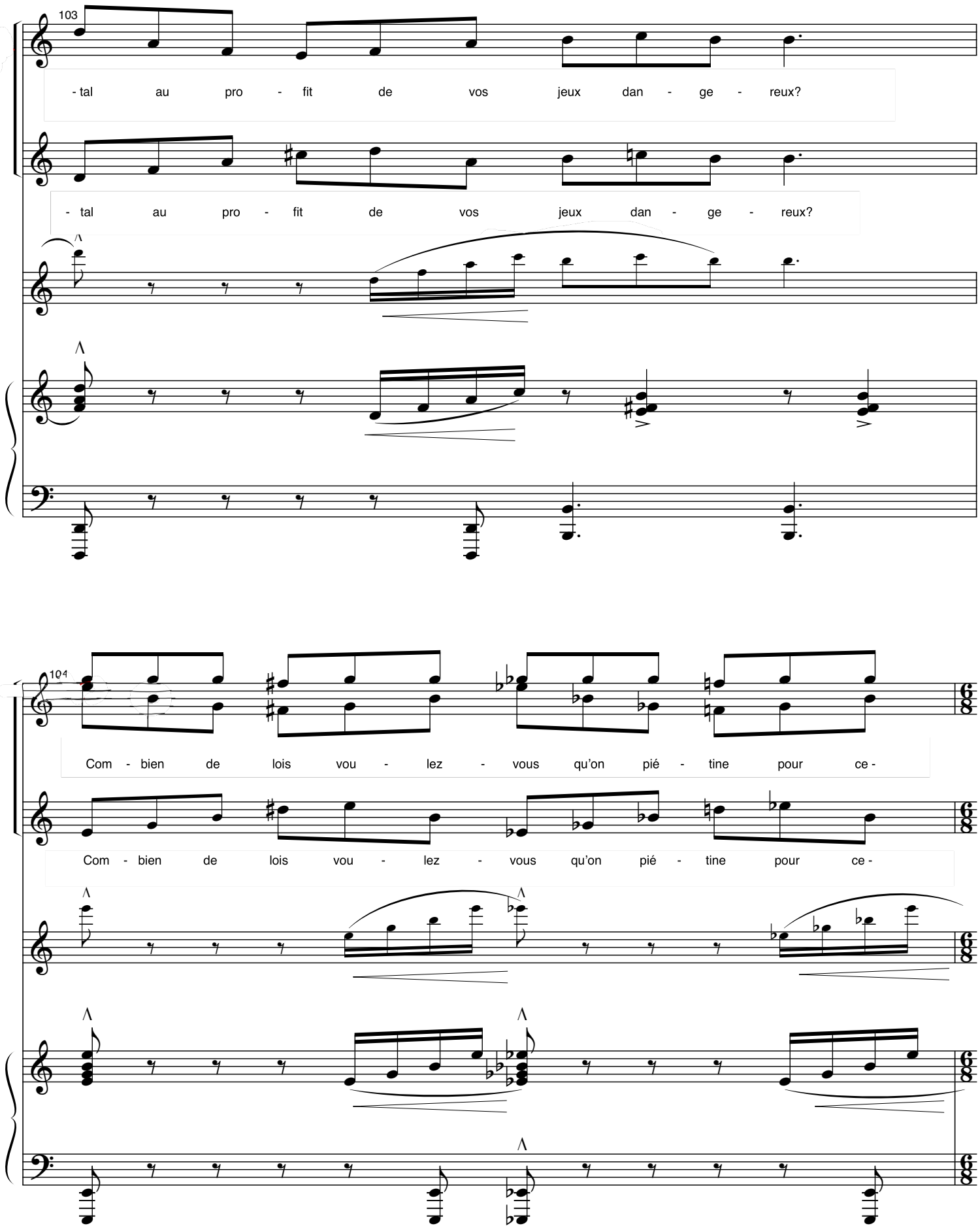
103
- tal au pro - fit de vos jeux dan - ge - reux?
- tal au pro - fit de vos jeux dan - ge - reux?
104
Com - bien de lois vou - lez - vous qu'on pié - tine pour ce -
Com - bien de lois vou - lez - vous qu'on pié - tine pour ce -

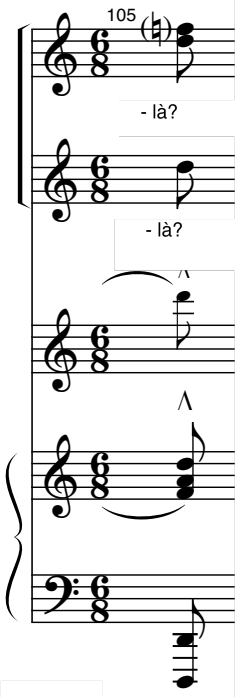
105
- là?
- là?

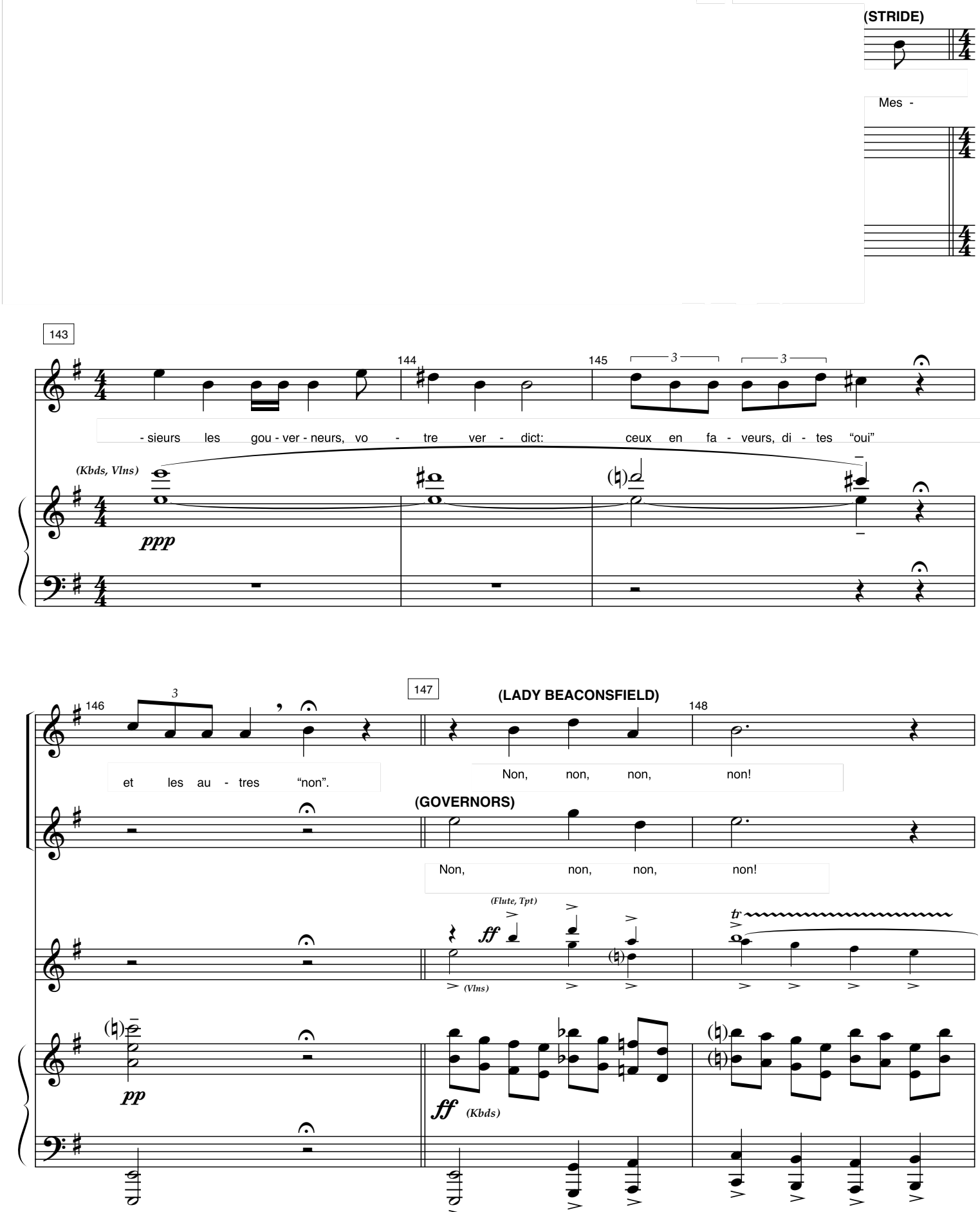
(STRIDE)
Mes -
143
144
145
- sieurs les gou - ver - neurs, vo - tre ver - dict: ceux en fa - veurs, di - tes "oui"
(Kbds, Vlns)
ppp
146
147
148
(LADY BEACONSFIELD)
et les au - tres "non".
Non, non, non, non!
(GOVERNORS)
Non, non, non, non!
(Flute, Tpt)
ff
(Vlns)
tr
pp
ff
(Kbds)

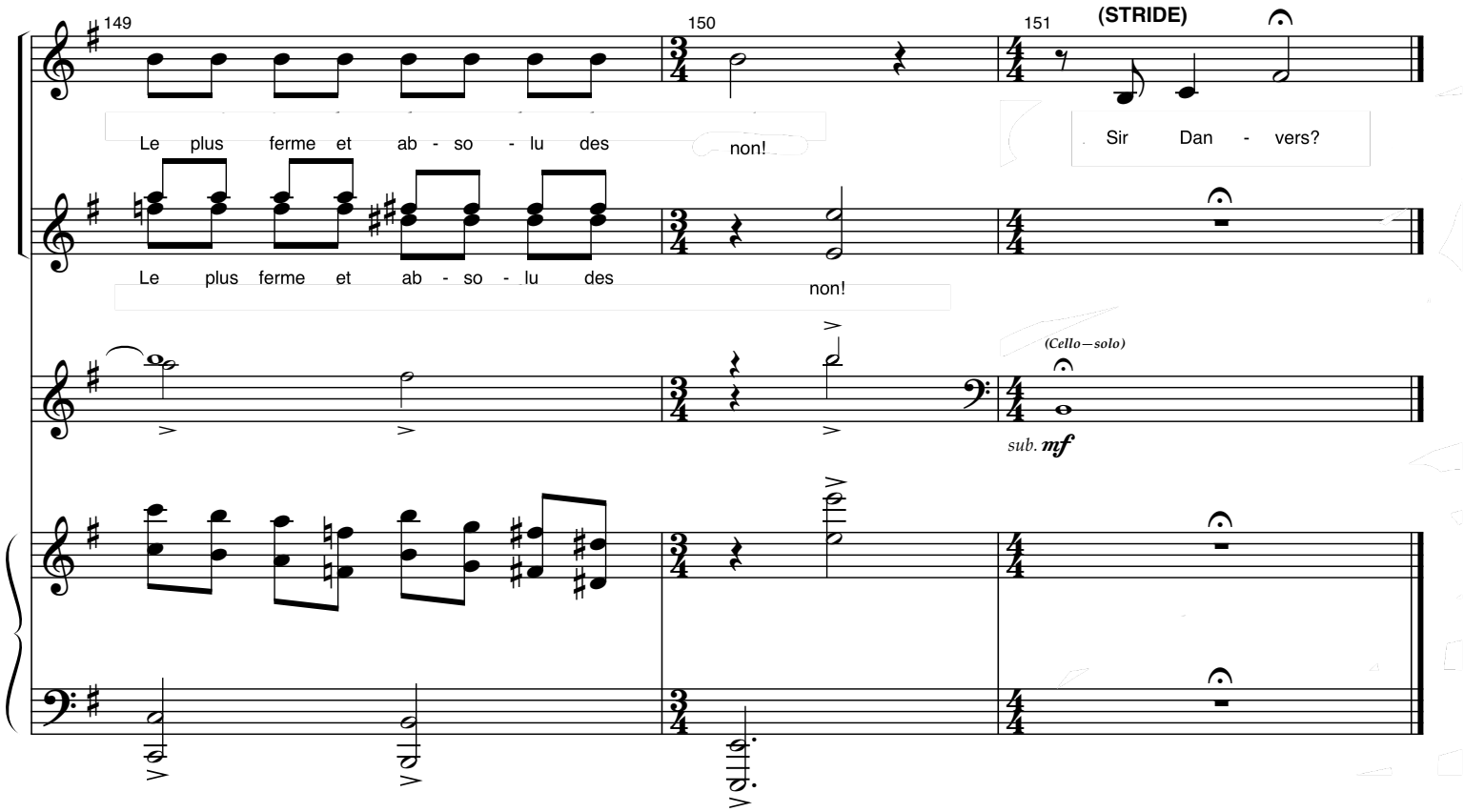
149
150
151
(STRIDE)
Le plus ferme et ab - so - lu des
non!
Sir Dan - vers?
Le plus ferme et ab - so - lu des
non!
(Cello—solo)
sub. mf